PTICE

ÚZEMNÍ PLÁN

Úplné znění po vydání změny č. 1

HLAVNÍ VÝKRES

1 : 5 000

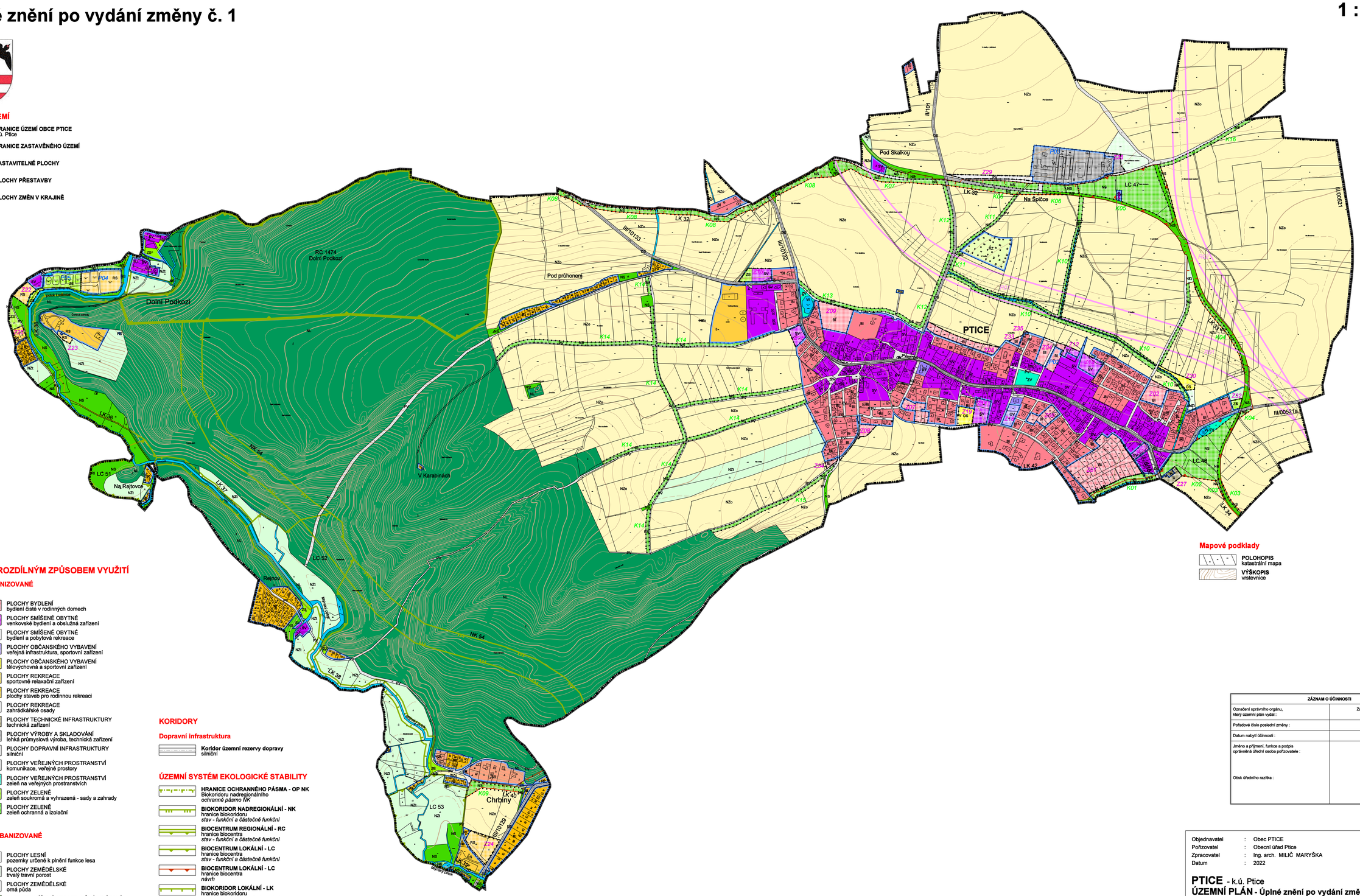

HRANICE ÚZEMÍ

- HRANICE ÚZEMÍ OBCE PTICE k.ú. Ptice
- HRANICE ZASTAVĚNÉHO ÚZEMÍ
- Z01 ZASTAVITELNÉ PLOCHY
- P01 PLOCHY PŘESTAVBY
- K01 PLOCHY ZMĚN V KRAJINĚ

Mapové podklady

- POLOHOPIS katastrální mapa
- VÝŠKOPIS vrstevnice

PLOCHY S ROZDÍLNÝM ZPŮSOBEM VYUŽITÍ

PLOCHY URBANIZOVANÉ

	STAV plochy nadzemní	NÁVRH plochy nadzemní	
BI			PLOCHY BYDLENÍ bydlení čisté v rodinných domech
SV			PLOCHY SMÍŠENÉ OBYTNÉ venkovské bydlení a obslužná zařízení
SR		plochy nebo nadzemní	PLOCHY SMÍŠENÉ OBYTNÉ bydlení a pobytová rekreace
OV			PLOCHY OBČANSKÉHO VYBAVENÍ veřejná infrastruktura, sportovní zařízení
OS	plochy nebo		PLOCHY OBČANSKÉHO VYBAVENÍ tělovýchovná a sportovní zařízení
RS			PLOCHY REKREACE sportovně relaxační zařízení
RI			PLOCHY REKREACE plochy staveb pro rodinnou rekreaci
RZ		plochy nebo nadzemní	PLOCHY REKREACE zahrádkářské osady
TI			PLOCHY TECHNICKÉ INFRASTRUKTURY technická zařízení
VL	plochy nebo		PLOCHY VÝROBY A SKLADOVÁNÍ lehká průmyslová výroba, technická zařízení
DS		plochy nebo nadzemní	PLOCHY DOPRAVNÍ INFRASTRUKTURY silniční
PV			PLOCHY VEŘEJNÝCH PROSTRANSTVÍ komunikace, veřejné prostory
ZV			PLOCHY VEŘEJNÝCH PROSTRANSTVÍ zeleň na veřejných prostranstvích
ZS			PLOCHY ZELENĚ zeleň soukromá a vyhrazená - sady a zahrady
ZO			PLOCHY ZELENĚ zeleň ochranná a izolační

PLOCHY NEURBANIZOVANÉ

	STAV plochy nadzemní	NÁVRH plochy nadzemní	
NL		plochy nebo nadzemní	PLOCHY LESNÍ pozemky určené k plnění funkce lesa
NZt			PLOCHY ZEMĚDĚLSKÉ trvalý travní porost
NZo		plochy nebo nadzemní	PLOCHY ZEMĚDĚLSKÉ orná půda
NS			PLOCHY SMÍŠENÉ NEZASTAVĚNÉHO ÚZEMÍ přírodní, vodní, zemědělské, lesní
W		plochy nebo nadzemní	PLOCHY VODNÍ A VODOHOSPODÁŘSKÉ vodní toky a vodní nádrže

KORIDORY

Dopravní infrastruktura

- **Koridor územní rezervy dopravy** silniční

ÚZEMNÍ SYSTÉM EKOLOGICKÉ STABILITY

- **HRANICE OCHRANNÉHO PÁSMA - OP NK** Biokoridoru nadregionálního *ochranné pásmo NK*
- **BIOKORIDOR NADREGIONÁLNÍ - NK** hranice biokoridoru *stav - funkční a částečně funkční*
- **BIOCENTRUM REGIONÁLNÍ - RC** hranice biocentra *stav - funkční a částečně funkční*
- **BIOCENTRUM LOKÁLNÍ - LC** hranice biocentra *stav - funkční a částečně funkční*
- **BIOCENTRUM LOKÁLNÍ - LC** hranice biocentra *návrh*
- **BIOKORIDOR LOKÁLNÍ - LK** hranice biokoridoru *stav - funkční a částečně funkční*
- **BIOKORIDOR LOKÁLNÍ - LK** hranice biokoridoru *návrh*

ZÁZNAM O ÚČINNOSTI	
Označení správního orgánu, který územní plán vydal :	Zastupitelstvo obce Ptice
Pořadové číslo poslední změny :	Změna č. 1
Datum nabytí účinnosti :	
Jméno a příjmení, funkce a podpis oprávněná úřední osoba pořizovatele :	Ing. Miloš Dvorský starosta obce
Otisk úředního razítka :	

Objednavatel	:	Obec PTICE
Pořizovatel	:	Obecní úřad Ptice
Zpracovatel	:	Ing. arch. MILIČ MARYŠKA
Datum	:	2022

PTICE - k.ú. Ptice
ÚZEMNÍ PLÁN - Úplné znění po vydání změny č. 1

HLAVNÍ VÝKRES

měřítko : 1 : 5 000

B